



Septembre 2019

BILAN COMMUNICATION – Projet de St Rémy du Plain

Créons ensemble
la transition énergétique
de votre territoire.



Septembre 2019

Un projet co-développé par KDE Energy France et QUADRAN

➤ **QUADRAN : Maître d'ouvrage et futur exploitant du parc**

- Groupe Total Direct Energie
- Acteur reconnu de la production d'électricité renouvelable en France et Outre-Mer
- Quadran exploite 278 centrales totalisant 834 MW, dont 506 MW en éolien (mai 2019)

➤ **KDE Energy France : Assistant à maîtrise d'ouvrage**

- Développeur de projets d'énergie renouvelable, projets d'autoconsommation (éolien et photovoltaïque)
- Etudes, audits, diagnostics, formations dans le domaine des énergies renouvelables
- Portefeuille de projets d'environ 250 MW

Pourquoi un projet porté par ces deux sociétés ?

- Répartition des rôles et réflexion collective afin de répondre à la complexité des projets
- Présence sur l'ensemble de la chaîne de valeur du projet

La zone d'étude

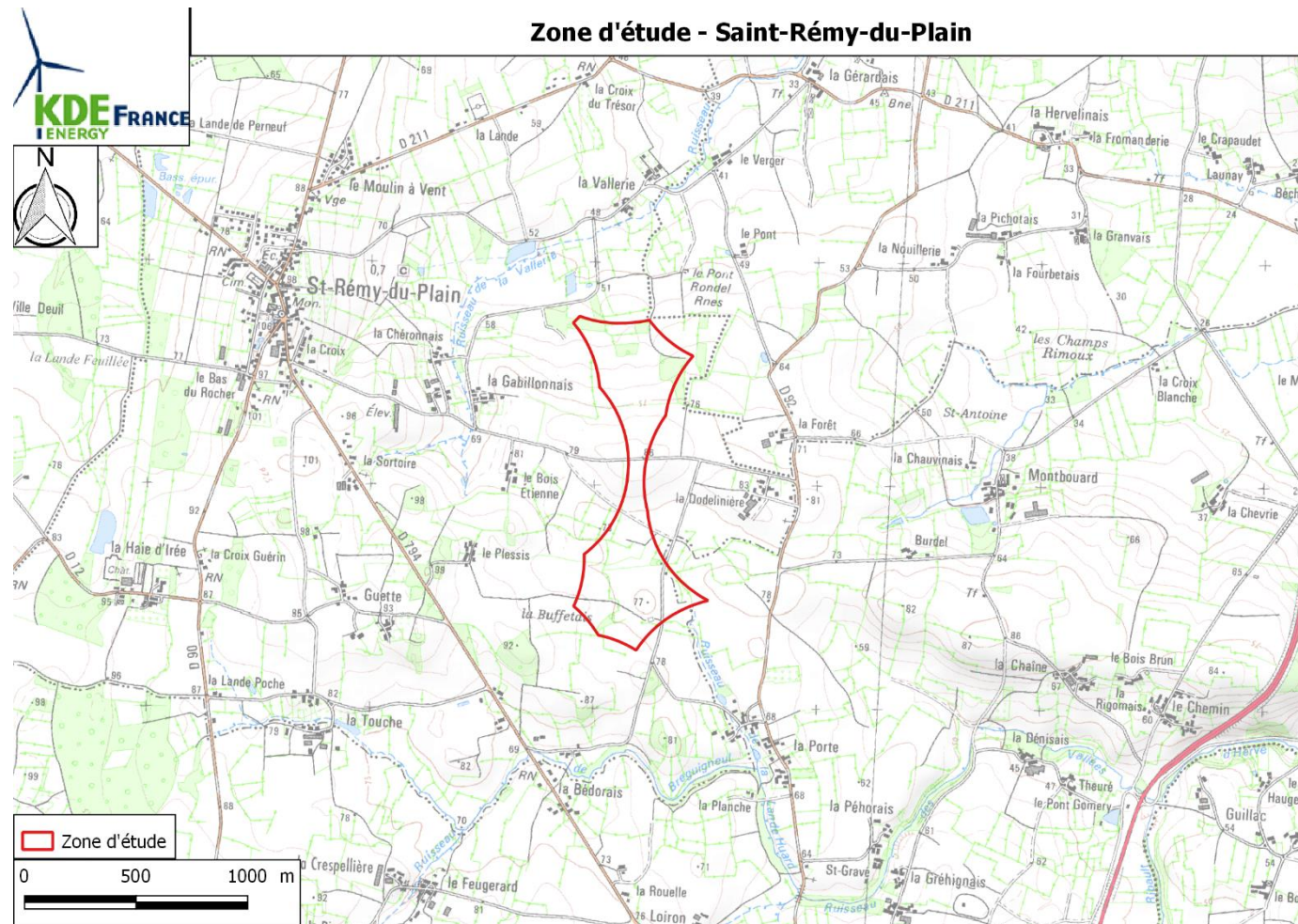

Concertation et communication

- **Affichage dans la commune (mairie, lieux publics et privés)** avec pour objectifs de :
 - Présenter les sociétés en charge de son développement
 - Montrer la zone d'étude par l'intermédiaire de cartes
 - Préciser les études nécessaires à réaliser pour mener à bien ce projet (écologique, paysagère, acoustique et météorologique)
 - Présenter la stratégie de communication envisagée
- Mise à disposition d'un **registre** pour que la population puisse y apporter ses remarques et interrogations
- Distribution **d'invitations** par la société Explain en vue de la Permanence d'information publique



Aperçu de l'affiche de communication



Flyer d'invitation



Registre disponible en mairie

Concertation et communication

➤ **28 et 29 mai 2019**

Campagne de porte-à-porte
réalisée par la société Explain

3 Objectifs :

- Apporter de l'information sur le projet
- Répondre aux questions des riverains
- Qualifier leur perception du projet

Résultats

- Au total, 69 personnes ont été interrogées.
- **46% d'entre elles se déclarent comme étant favorables au développement de ce projet dans leur environnement local** (43% en moyenne sur le territoire français)
- 9% sont opposées à ce type de production énergétique
- La population souhaite être tenue informée de l'avancée du projet
 - par l'intermédiaire de la mairie
 - par la mise en place d'une mail-list

Concertation et communication

➤ **14 juin 2019 matin : Permanence d'information publique** au sein de la mairie
Un représentant de chaque société était présent ainsi que 2 experts environnementaux

- **Objectif** : présenter le projet et échanger avec les visiteurs sur les différentes étapes à réaliser pour développer un projet éolien, sur la méthodologie des études requises et les premiers résultats obtenus. Aucune information sur l'agencement du parc n'a été présentée.
- Au total, 6 personnes sont venues à notre rencontre
- Une **seconde permanence d'informations publique** est envisagée avant le dépôt de la demande d'autorisation environnementale dans le but de présenter le projet définitif

Échéances à venir

- **Invitations à la Permanence Publique** : affichage en mairie et distribution boites aux lettres
- **Permanence publique** : décembre 2019
- **Dépôt du dossier de demande d'autorisation environnementale** : décembre 2019

Contact

Romain VAILLANT

Chargé de projets

KDE Energy France

M: +33 (0)6.45.38.40.87

r.vaillant@kde-energy.fr